

WLZ-verpleeghuispatiënten inrichting Medicom

P-02

Betreft Instellen van een (fictieve)verzekeraar voor WLZ-patiënten

Datum Laatste wijziging januari 2024

<p>Algemeen</p>	<p>De WLZ-patiënten in een instelling waarbij de instelling betaler is worden als reguliere patiënt (GEEN NONI) ingevoerd in Medicom. Zij worden gekoppeld aan een (fictieve)verzekeraar.</p> <p>Op deze manier blijven de gegevens van patiënt beschikbaar voor de waarneming, worden deze patiënten meegenomen in de declaratieruns en krijgt u een apart overzicht/factuur voor de instelling na het uitvoeren van een declaratierun.</p> <p>In de onderstaande werkinstructie staan de stappen beschreven om een (fictieve) zorgverzekeraar lokaal in Medicom in te stellen en de patiënten te koppelen.</p>																																				
<p>derde zorgverzekeraar</p>	<p>Een (fictieve) zorgverzekeraar is een instelling die als zorgverzekeraar staat geregistreerd in het HIS (op cluster Oosterhout4).</p> <p>Clusterbeheer kan deze zorgverzekeraars centraal voor u aanmaken. U dient deze vervolgens zelf lokaal te zetten en indien nodig afwijkende tarieven in te voeren in het prestatiecontract van deze instelling.</p> <p>Staat de betreffende instelling er niet bij dan kunt u een verzoek indienen om een nieuwe instelling aan te laten maken op het cluster Oosterhout4. Hiervoor stuurt u een bericht met een verzoek naar clusterbeheer@conneqion.nl.</p> <p>De volgende derde instellingen(verzekeraars) zijn centraal aangemaakt:</p> <table border="0"> <thead> <tr> <th>Derde verzekeraar</th> <th>Memo</th> <th>Verz. Nr.</th> </tr> </thead> <tbody> <tr> <td>- Prisma</td> <td>PR</td> <td>58</td> </tr> <tr> <td>- Amarant</td> <td>MA</td> <td>76</td> </tr> <tr> <td>- St. Mijzo Volckaert hospice</td> <td>VH</td> <td>90</td> </tr> <tr> <td>- Kempenhaeghe</td> <td>KE</td> <td>71</td> </tr> <tr> <td>- SOVAK</td> <td>SV</td> <td>3333573</td> </tr> <tr> <td>- Egala Zorg</td> <td>EZ</td> <td>10002</td> </tr> <tr> <td>- St. Citium</td> <td>CI</td> <td>10001</td> </tr> <tr> <td>- St. Mijzo</td> <td>MY</td> <td>10004</td> </tr> <tr> <td>- St. Mijzo Buurstede 17 Vph</td> <td>MB</td> <td>10005</td> </tr> <tr> <td>- St. Mijzo De Doelen Vph</td> <td>ML</td> <td>10007</td> </tr> <tr> <td>- ASVZ (Rijen) AQ 98</td> <td></td> <td></td> </tr> </tbody> </table>	Derde verzekeraar	Memo	Verz. Nr.	- Prisma	PR	58	- Amarant	MA	76	- St. Mijzo Volckaert hospice	VH	90	- Kempenhaeghe	KE	71	- SOVAK	SV	3333573	- Egala Zorg	EZ	10002	- St. Citium	CI	10001	- St. Mijzo	MY	10004	- St. Mijzo Buurstede 17 Vph	MB	10005	- St. Mijzo De Doelen Vph	ML	10007	- ASVZ (Rijen) AQ 98		
Derde verzekeraar	Memo	Verz. Nr.																																			
- Prisma	PR	58																																			
- Amarant	MA	76																																			
- St. Mijzo Volckaert hospice	VH	90																																			
- Kempenhaeghe	KE	71																																			
- SOVAK	SV	3333573																																			
- Egala Zorg	EZ	10002																																			
- St. Citium	CI	10001																																			
- St. Mijzo	MY	10004																																			
- St. Mijzo Buurstede 17 Vph	MB	10005																																			
- St. Mijzo De Doelen Vph	ML	10007																																			
- ASVZ (Rijen) AQ 98																																					

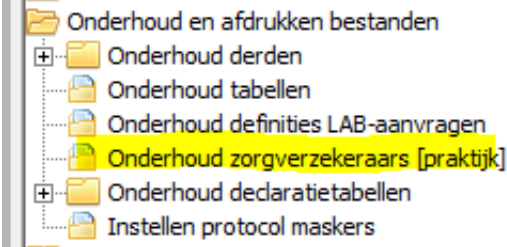
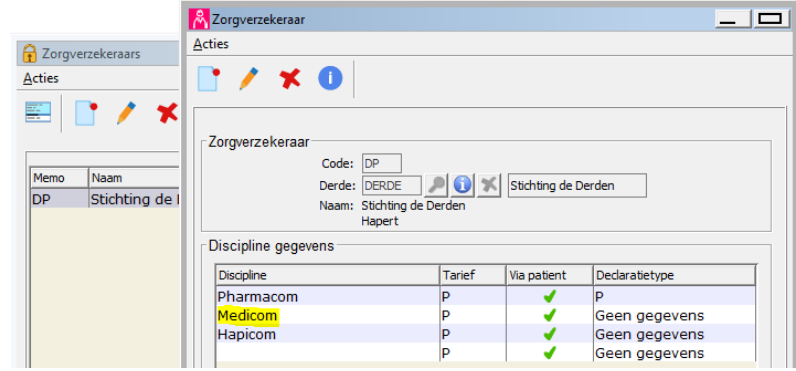
<p>Stap 1.</p> <p>Lokaal plaatsen derde zorgverzekeraar</p>	<p>Hoe kunt u een instelling als zorgverzekeraar lokaal binnen de praktijk plaatsen?</p> <p>Ga hiervoor naar:</p> <p><i>Hoofdmenu – Onderhoud en afdrukken bestanden – Onderhoud zorgverzekeraars [praktijk] –</i></p>  <ol style="list-style-type: none"> 1. Zoek nu eerst de juiste instelling op naam. Gebruik de filteren functie om de instelling te zoeken in de lijst. 2. Dubbelklik nu op de regel met de (derde)zorgverzekeraar en open de disciplinegegevens. 3. Selecteer de regel Medicom. Met de optie Nieuw kunt u de praktijk specifieke derde verzekeraar invoeren. 
<p>Stap 2.</p> <p>Instellingen voor de fictieve verzekeraar</p>	<p>Deze volgende instellingen dient u in te voeren voordat u patiënten koppelt aan deze verzekeraar.</p> <p>Verrekening via patiënt Aangevinkt JA rekening per patiënt aan de derde</p> <p>Declaratie per patiënt Aangevinkt JA verzamelrekening gesorteerd op patiënt</p>

<p>Stap 3.</p> <p>Afwijkende tarieven</p>	<p>Indien de instelling niet de standaard voert dan kunt u lokaal eigen tarieven invoeren. U kunt via praktijkbeheer specifieke tarieven invoeren via de optie: <i>Onderhoud en afdrukken tarieven</i></p> <p>Ga naar:</p> <ul style="list-style-type: none"> - Onderhoud prestatiecontracten - Contracten met zorgverzekeraars - lokaal contract
---	---

<p>Stap 4.</p> <p>Verzekeraar per patiënt instellen.</p>	<p>Instelling per patiënt</p> <p>Open een patiëntendossier en ga in het tabblad Administratie naar de declaratiegegevens.</p>
--	--



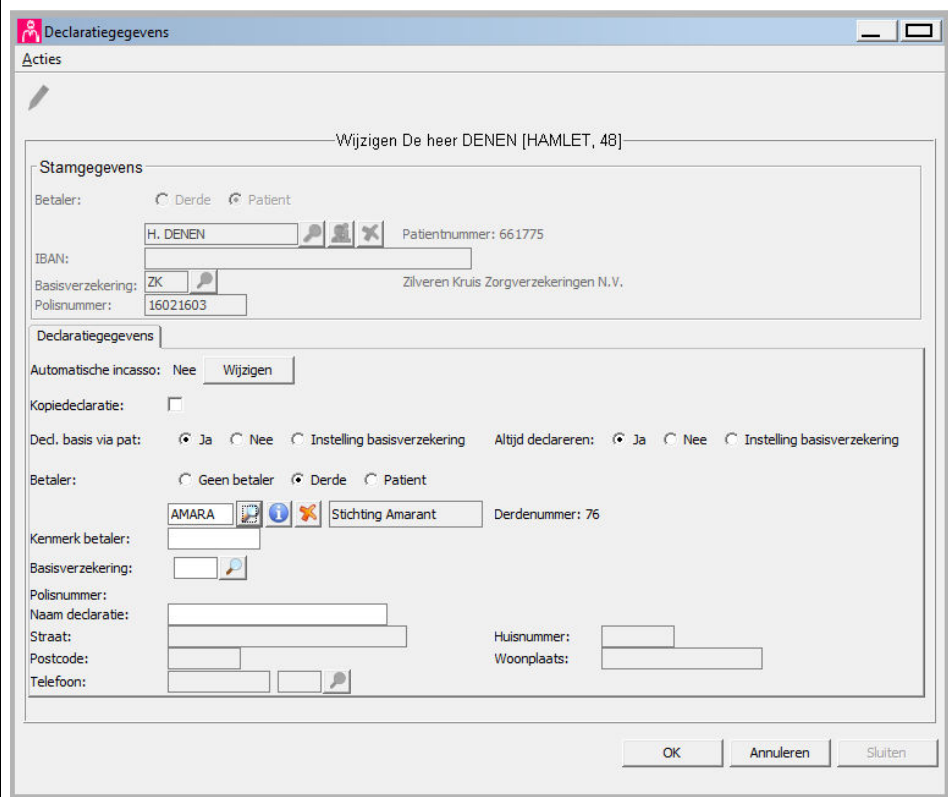

Het onderstaand venster wordt getoond.



Het scherm *declaratiegegevens* bestaat uit twee gedeeltes:

1. De stamgegevens
2. De declaratiegegevens (dit is Medicom specifiek

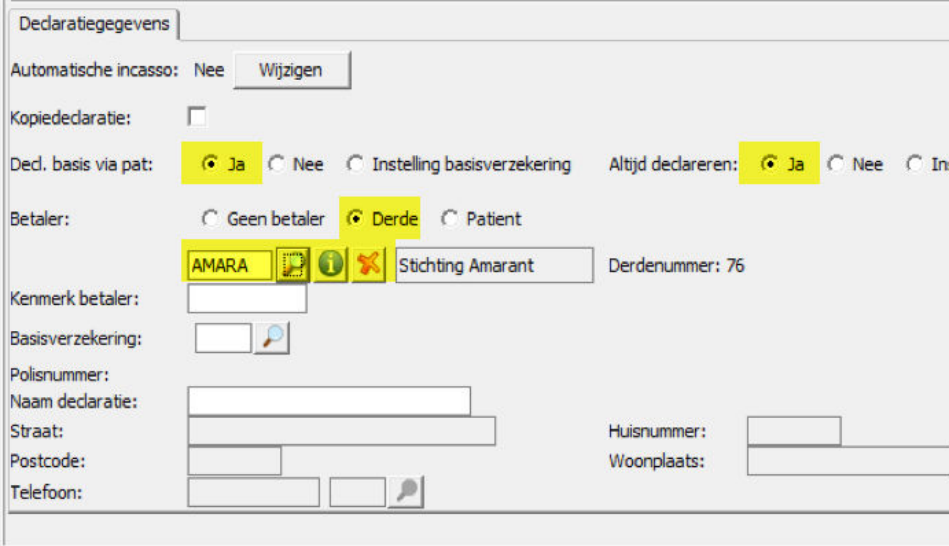
STICHTING CONNEQION CLUSTERBEHEER

	<p>In het Stamgegevens gedeelte laat je de COV-gegevens van de patiënt, zodat de apotheek deze gegevens kan gebruiken. Bij de rubriek betaler (geel gearceerd onderstaand) voert u de fictieve zorgverzekeraar in.</p> <p>Vul in de declaratiegegevens als volgt in:</p> <ol style="list-style-type: none">1. Decl. Basis via pat: Ja2. Altijd declareren: Ja3. Betaler: derde4. Voer vervolgens de juiste derde 
Boeken verrichtingen	<p>Zodra dit is ingesteld en er wordt voor deze patiënt een verrichting geboekt dan zal de nota geboekt worden op de fictieve zorgverzekeraar/stichting.</p> 

STICHTING CONNEQION CLUSTERBEHEER

Factuur maken	<p>Een factuur maken voor alle patiënten die op de fictieve zorgverzekeraar staan.</p> <p>U boekt een verrichting voor deze patiënten. Wanneer de praktijk de verrichtingen gaat declareren worden deze voor de specifieke instellingen gebundeld op één nota. Zie weergave in het onderstaande voorbeeld met een fictief dossier.</p> <p style="text-align: center;">Stichting de Derden Hapert</p> <p>Declaratie : 0000096 Datum : 11 september 2017</p> <table border="1" style="width: 100%;"><thead><tr><th style="text-align: left;">Patient/Datum</th><th style="text-align: left;">Behandeling</th><th style="text-align: right;">Bedrag</th></tr></thead><tbody><tr><td>15-04-1963</td><td>De heer H Verhagen , nr: 000000001234 28 februari 2018 Consult</td><td style="text-align: right;">9,59</td></tr><tr><td>18-01-1995</td><td>De heer e Verhagen , nr: 000000000001 28 februari 2018 Consult</td><td style="text-align: right;">9,59</td></tr><tr><td colspan="2" style="text-align: right;">TOTAAL</td><td style="text-align: right;">EUR 19,18</td></tr></tbody></table>	Patient/Datum	Behandeling	Bedrag	15-04-1963	De heer H Verhagen , nr: 000000001234 28 februari 2018 Consult	9,59	18-01-1995	De heer e Verhagen , nr: 000000000001 28 februari 2018 Consult	9,59	TOTAAL		EUR 19,18
Patient/Datum	Behandeling	Bedrag											
15-04-1963	De heer H Verhagen , nr: 000000001234 28 februari 2018 Consult	9,59											
18-01-1995	De heer e Verhagen , nr: 000000000001 28 februari 2018 Consult	9,59											
TOTAAL		EUR 19,18											